

So fühlt man sich zuhause.

Die Behrendt-Designlinien. Stand 4/2019

Freiraum für Ideen. Spiegel der Persönlichkeit.

Bühne für die ganz großen Geschichten. Die eigenen vier Wände sind der beste Ort der Welt. Genau dieses Gefühl vermitteln die Behrendt-Designlinien MY HOME, PURE NATURE und LIVING CITY. Und doch verströmt jede Linie ein ganz eigenes, wohliges Ambiente.

Das harmonische Zusammenspiel aus Farben, Formen und individueller Haptik wurde von Innenarchitekten entwickelt. Dezent und doch spürbar sorgen sie in Ihrem neuen Zuhause für Wertigkeit, Solidität und Wohlbefinden. Wählen Sie die Behrendt-Designlinie, deren Details und Ambiente am besten zum Stil Ihrer Traumwohnung passt.



Inhalt



LIVING CITY

Seite

04

PURE NATURE

Seite

14

MY HOME

Seite

24

Behrendt-Designlinien: MY HOME, PURE NATURE und LIVING CITY präsentieren wir Ihnen in unseren Musterwohnungen sowie in unseren Geschäftsräumen in der Friedensallee. Bitte informieren Sie sich über die Standardlinie Ihrer Wohnung. Die Möglichkeit, eine Designlinie zu wechseln ist zeitlich begrenzt und ggf. aufpreispflichtig.

Angabenvorbehalt: Der Inhalt dieser Broschüre entspricht dem Stand der Behrendt-Designlinien (4/2019) und wurde mit Sorgfalt zusammengestellt. Er basiert auf den Angaben der Hersteller zu den einzelnen Produkten zum Zeitpunkt der Herausgabe dieses Prospekts. Sollte ein Hersteller ein Produkt nicht mehr anbieten, wird dieses durch eine passende Alternative ersetzt. Änderungen in den Ausstattungsdetails sind somit vorbehalten und können gegebenenfalls abweichen. Möbel und andere Einrichtungsgegenstände, die abgebildet sind, werden nicht mitgeliefert. Der Lieferumfang Ihrer Wohnung wird ausschließlich durch den Kaufvertrag geregelt. Bei Fragen dazu nehmen Sie gern Kontakt zu uns auf, oder besuchen Sie unsere Musterausstellung.



LIVING CITY

Geprägt vom Charakter der Stadt.

Das coole, moderne und vielseitige Lebensgefühl der Großstadt findet seine Entsprechung in urban geprägtem Design. Ein Stil, der längst auch in die Gestaltung der eigenen vier Wände Einzug gehalten hat.

LIVING CITY ist inspiriert von den stilistischen Details der Großstadt. Eine Symbiose aus Design und Funktionalität, die auch Ihr neues Zuhause mit einem dezenten Hauch Urbanität veredelt.

Elegant. Individuell. Urban.

LIVING CITY ist Ihre perfekte Basis für stilvolles Wohnen – minimalistisch, hochwertig und zeitlos modern.

Helles Parkett, die dezente Haptik von mattem Steinzeug – flankiert von einem Mix unbunter Töne mit individuellen Farbklingen. So geradlinig lebt die Stadt, und klassisches Understatement prägt die klare Linie der gesamten Ausstattung – vom Türgriff bis zum Waschbecken.



PARKETT

Bauwerk | Cleverpark, Eiche 14, naturgeölt | 125 x 10 cm



FUBLEISTEN

Holz, weiß glatt | 6 cm



FENSTERBANK

Micro Carrara | Marmorkunstharz



Oase für Stadtmenschen: Objekt 291 MITTE ALTONA, September 2017 in der Designlinie LIVING CITY.



Weniger ist mehr: Objekt 291 MITTE ALTONA,
September 2017 in der Designlinie LIVING CITY.

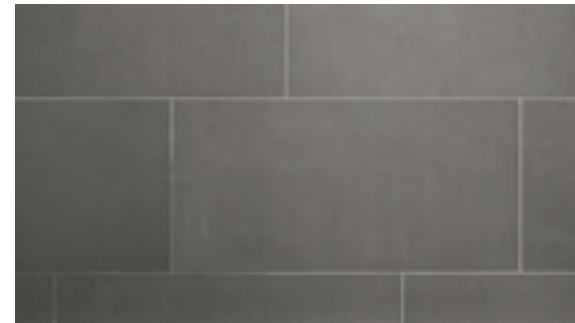

BODENFLIESE

Floor Gres | Industrial, Moka | 30 x 60 cm

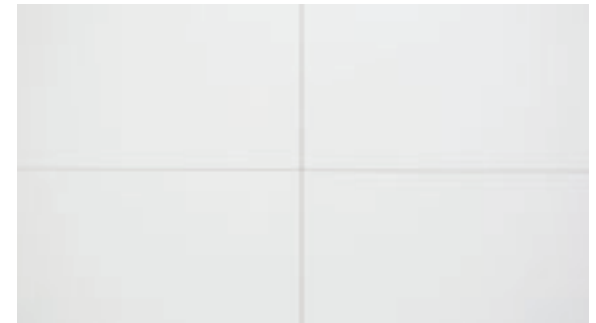

WANDFLIESE

MC Tile | Caldero, weiß matt | 29,8 x 59,8 cm



WASCHTISCHARMATUR
Hansgrohe | Metris S | chrom



WANNENARMATUR *
Hansgrohe | Metris S | chrom



DUSCHARMATUR *
Hansgrohe | Metris S | chrom



DUSCHGARNITUR
Hansgrohe | Raindance Select S, 120 3jet | chrom

* Bei einigen Bauvorhaben werden Armaturen mit Thermostaten verwendet.



WASCHTISCH
Villeroy & Boch | Avento | 60 x 47 cm



HANDWASCHBECKEN
Villeroy & Boch | Avento | 45 x 37 cm



DUSCHWANNE
Kaldewei | Superplan



BADEWANNE
Kaldewei | Cayono | 170 x 75 cm



WC WANDHÄNGEND
Villeroy & Boch | Avento | Tiefspüler

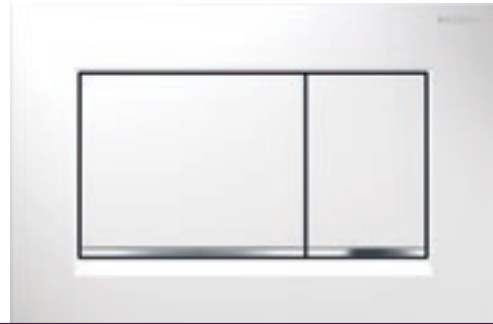

BETÄTIGUNGSPLATTE
Geberit | Sigma 30 | weiß glanzchrom



BADHEIZKÖRPER
Kermi | Basic 50 | weiß

**GEGENSPRECHANLAGE ***

Busch-Jaeger | Innenstation Audio mit Hörer | weiß

**THERMOSTAT**

Busch-Jaeger | Future Linear | weiß

**SCHALTERPROGRAMM**

Busch-Jaeger | Future Linear | weiß

**TÜRDRÜCKER | FENSTERGRIFF**

Hoppe | Amsterdam | Edelstahl matt

* Bei einigen Bauvorhaben wird eine ähnliche Gegensprechanlage verwendet.



Wohnen am Puls der Zeit: Objekt 291 MITTE ALTONA, September 2017 in der Designlinie LIVING CITY.



INNENTÜR
Türblatt glatt | weiß



PURE NATURE

Wenn Harmonie in Ihrer Natur liegt.

Nichts entspannt mehr, als von Natur umgeben zu sein. Sehen, spüren, riechen, fühlen – die natürlichen Formen, Farben und Materialien schaffen in Ihrem neuen Zuhause den perfekten Hintergrund für Behaglichkeit und Wärme.

PURE NATURE bringt Ihnen ein Stück Natürlichkeit und zeitgemäßen Komfort in Ihre neue Wohnung. Und wartet eigentlich nur noch darauf mit Ihrer individuellen Einrichtung vollendet zu werden.



Warmes Ambiente: Penthouse PURE NATURE SELECT im Objekt 302 OTHMARSCHEN, Oktober 2015; zur Designlinie PURE NATURE gibt es Abweichungen.

Hochwertig. Behaglich. Natürlich.

PURE NATURE verströmt harmonische Unaufgeregtheit. Warme und naturgeölte Eichenböden, traditionell gefertigtes Feinsteinzeug, dazu angenehme Farbakzente in Naturtönen. Ein rundum behagliches Zuhause, Sie werden es spüren. Auch Armaturen, Badeinrichtung und Schalterprogramm stehen mit sanft gerundeten Formen für zeitlose Balance.

**PARKETT**

Bauwerk | Monopark, Eiche 15, naturgeölt | 47 x 7 cm

**FÜBLEISTEN**

Holz, weiß glatt | 6 cm

**FENSTERBANK**

Micro Carrara | Marmorkunstharz



DUSCHGARNITUR
Grohe | Power & Soul 130 | chrom



WASCHTISCHARMATUR
Grohe | Essence | chrom



DUSCHARMATUR *
Grohe | Essence | chrom



WANNENARMATUR *
Grohe | Essence | chrom

* Bei einigen Bauvorhaben werden Armaturen mit Thermostaten verwendet.



Designlinie PURE NATURE im Objekt 291 ALTONA MITTE, November 2017.
Die aktuelle Designlinie PURE NATURE weicht teilweise von der Abbildung ab.

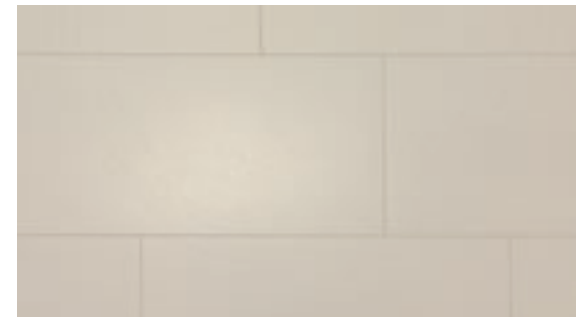

BODENFLIESE

Floor Gres | Industrial, Ivory | 30 x 60 cm

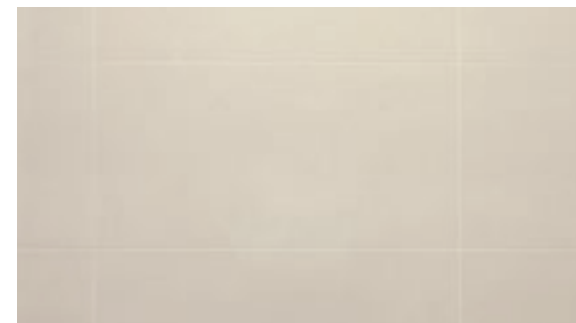

WANDFLIESE

Floor Gres | Industrial, Ivory | 30 x 60 cm



WASCHTISCH
Villeroy & Boch | Architectura | 60 x 47 cm



HANDWASCHBECKEN
Villeroy & Boch | Architectura | 45 x 38 cm



DUSCHWANNE
Kaldewei | Superplan



BADEWANNE
Kaldewei | Cayono | 170 x 75 cm



WC WANDHÄNGEND

Villeroy & Boch | Subway 2.0 | Tiefspüler



BETÄTIGUNGSPLATTE

Geberit | Sigma 20 | weiß glanzchrom



Designlinie PURE NATURE im Objekt 291 ALTONA MITTE, November 2017.
Die aktuelle Designlinie PURE NATURE weicht teilweise von der Abbildung ab.



BADHEIZKÖRPER
Kermi | Basic 50 | weiß



THERMOSTAT
Busch-Jaeger | Alpha | weiß



SCHALTERPROGRAMM
Busch-Jaeger | Alpha | weiß

**GEGENSPRECHANLAGE ***

Busch-Jaeger | Innenstation Audio mit Hörer | weiß

**TÜRDRÜCKER**

Hoppe | Amsterdam | Edelstahl matt

**FENSTERÖFFNER**

Hoppe | Amsterdam | Edelstahl matt

**INNENTÜR**

Türblatt glatt | weiß

* Bei einigen Bauvorhaben wird eine ähnliche Gegensprechanlage verwendet.



MY HOME

Eine Bühne für das Leben.

An keinem Ort ist man sich selbst so nah, wie zuhause. Hier spielt das Leben, vom ganz normalen Alltagswahnsinn mit Kuchenteig-Schlachten bis zu gemütlichen Stunden mit Freunden und Familie.

MY HOME bietet Ihnen die perfekte Basis für entspanntes und individuelles Wohnen. Und das gute Gefühl, sich in allen Lebenslagen auf Ihr Zuhause verlassen zu können.



Zuhause Ahoi: Maisonette-Wohnung im Objekt 312 HARBURG, QUARTIER MARITIM, August 2017
in der Designlinie MY HOME. Die aktuelle Designlinie MY HOME weicht teilweise von der Abbildung ab.

Wohnlich. Wertig. Dezent.

Das Design MY HOME ist zeitlos und hebt harmonisch Ihre individuelle Einrichtung hervor. Klare Konturen und Kontraste vermitteln Geborgenheit. Und doch spüren Sie sofort, wie frisch und präsent das Design wirkt. Das matt versiegelte Eichenparkett und die anthrazitfarbenen Bodenfliesen, die weiß lackierten Türen und Schalter für die

Elektroinstallation – alles ist perfekt aufeinander abgestimmt. Auch das Zusammenspiel von Armaturen und Sanitäröbekten im Bad verströmt ansprechende Ausgewogenheit und Qualität. Fehlen eigentlich nur noch Sie und Ihre Lieblingseinrichtung – schon ist Ihr neuer Lebensmittelpunkt komplett.



PARKETT

Bauwerk | Monopark, Eiche 15, matt versiegelt | 47 x 7 cm



FUBLEISTEN

Holz, weiß glatt | 6 cm

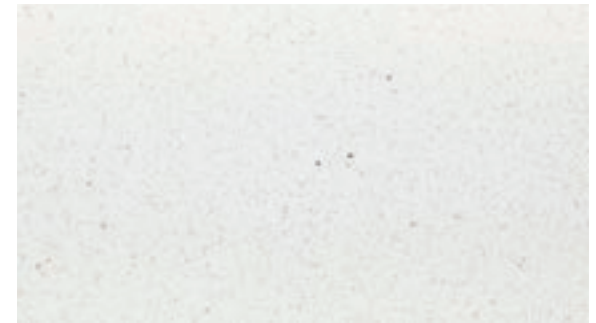

FENSTERBANK

Micro Carrara | Marmorkunstharz

**DUSCHGARNITUR**

Hansgrohe | Croma Select S | Vario | weiß/chrom

**WASCHTISCHARMATUR**

Hansgrohe | Talis E | chrom

**DUSCHARMATUR ***

Hansgrohe | Talis E | chrom

**WANNENARMATUR ***

Hansgrohe | Talis E | chrom

* Bei einigen Bauvorhaben werden Armaturen mit Thermostaten verwendet.

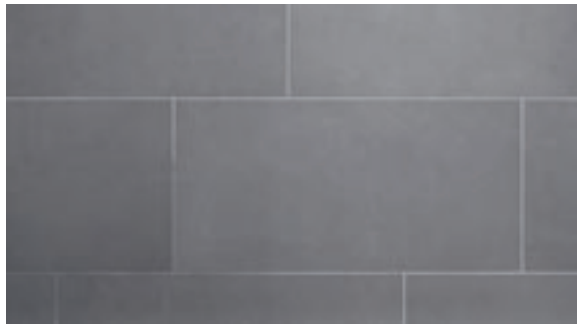

BODENFLIESE

Floor Gres | Industrial, Plomb | 30 x 60 cm

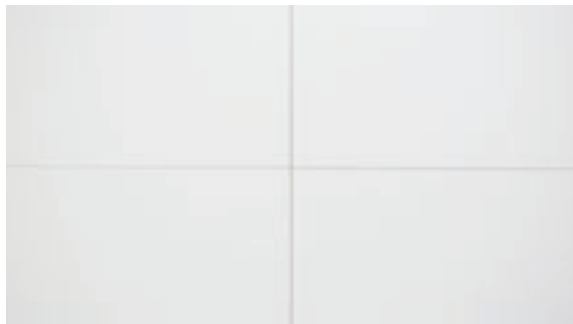

WANDFLIESE

MC Tile | Caldero | weiß matt | 29,8 x 59,8 cm



Designlinie MY HOME im Objekt 290 WANDSBEK, November 2016.
Die aktuelle Designlinie MY HOME weicht teilweise von der Abbildung ab.



WASCHTISCH

Keramag | Renova Nr. 1 Plan | 60 x 48 cm



HANDWASCHBECKEN

Keramag | Renova Nr. 1 Plan | 45 x 32 cm



DUSCHWANNE

Kaldewei | Duschplan



BADEWANNE

Kaldewei | Saniform plus | 170 x 75 cm



WC WANDHÄNGEND
Keramag | Renova Nr. 1 Plan | Tiefspüler

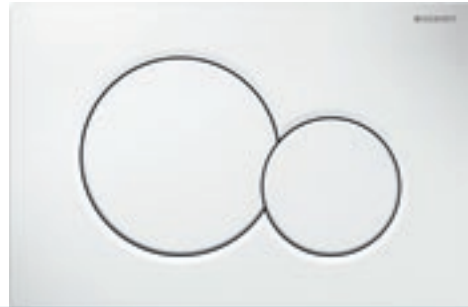

BETÄTIGUNGSPLATTE
Geberit | Sigma 01 | weiß

BADHEIZKÖRPER
Kermi | Basic 50 | weiß



**GEGENSPRECHANLAGE ***

Busch-Jaeger | Innenstation Audio mit Hörer | weiß

**THERMOSTAT**

Busch-Jaeger | Busch-balance SI | weiß

**SCHALTERPROGRAMM**

Busch-Jaeger | Busch-balance SI | weiß

**FENSTERGRIFF**

Hoppe | Tôkyô | weiß

* Bei einigen Bauvorhaben wird eine ähnliche Gegensprechanlage verwendet.



TÜRDRÜCKER

Hoppe | Amsterdam | Edelstahl matt



INNENTÜR

Türblatt glatt | weiß



Wohnen auf zwei Ebenen: Objekt 312 HARBURG, QUARTIER MARITIM, August 2017 in der Designlinie MY HOME. Die aktuelle Designlinie MY HOME weicht teilweise von der Abbildung ab.

Behrendt-Designlinien:

MY HOME, PURE NATURE und LIVING CITY präsentieren wir Ihnen in unseren Musterwohnungen sowie in unseren Geschäftsräumen in der Friedensallee. Bitte informieren Sie sich über die Standardlinie Ihrer Wohnung. Die Möglichkeit, eine Designlinie zu wechseln ist zeitlich begrenzt und ggf. aufpreispflichtig.

Angabenvorbehalt:

Der Inhalt dieser Broschüre entspricht dem Stand der Behrendt-Designlinien (4/2019) und wurde mit Sorgfalt zusammengestellt. Er basiert auf den Angaben der Hersteller zu den einzelnen Produkten zum Zeitpunkt der Herausgabe dieses Prospekts. Sollte ein Hersteller ein Produkt nicht mehr anbieten, wird dieses durch eine passende Alternative ersetzt. Änderungen in den Ausstattungsdetails sind somit vorbehalten und können gegebenenfalls abweichen. Möbel und andere Einrichtungsgegenstände, die abgebildet sind, werden nicht mitgeliefert. Der Lieferumfang Ihrer Wohnung wird ausschließlich durch den Kaufvertrag geregelt. Bei Fragen dazu nehmen Sie gern Kontakt zu uns auf, oder besuchen Sie unsere Musterausstellung.

Impressum:

Gestaltung/Text: Benjamin Hartwig, Stefan Eilers

Fotos: Benjamin Hartwig, Bilderfusion, Fotolia und mit freundlicher Genehmigung von:



BEHRENDT GRUPPE GMBH & CO. KG

Friedensallee 271, 22763 Hamburg

Besucherparkplätze befinden sich im Hof über Friesenweg 1.

