



FUHLSBÜTTEL 339

DESTINATION Zuhause

339

Alsterkrugchaussee

| HAUS | Etage | Zimmer | Wohninheit |
|------|-------|--------|------------|
| 2 | 2 | 2 | 25 |

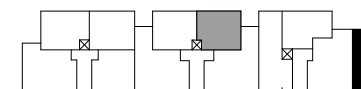

Haus 1 Haus 2 Haus 3



FLÄCHEN

| | |
|----------------|------------------------|
| Wohnen / Küche | 24,22 |
| Schlafen | 15,87 |
| Bad | 6,74 |
| Flur | 5,93 |
| Abstell | 1,22 |
| Balkon | zu 1/2 3,47 |
| | <u>57,45 m²</u> |

Index 339_1

LEGENDE

- Decke abgehängt
- über dem Betrachter befindliche Bauteile
- Bodenbeläge innerhalb der Wohnung:
- Fliesen ■ Parkett



339

Alsterkrugchaussee

LEGENDE

Grundstücksgrenze

Grenze Sondernutzung

Böschung

Bestandsbaum

Baumpflanzung

Solitärsträucher

TG-Lüftung

Sondernutzungsrecht

Eingang

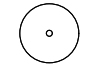
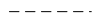

HINWEIS

Alle Maße sind ca.-Angaben und können sich im Zuge der Ausführungsplanung ändern. Abweichungen von 2% der Fläche der jeweiligen Wohnung können sich ergeben.

Die Darstellung der Möblierung, die Küchengestaltung und die Ausstattung an technischen Geräten ist beispielhaft und dient lediglich der Anschauung. Den genauen Lieferumfang entnehmen Sie bitte der Baubeschreibung.

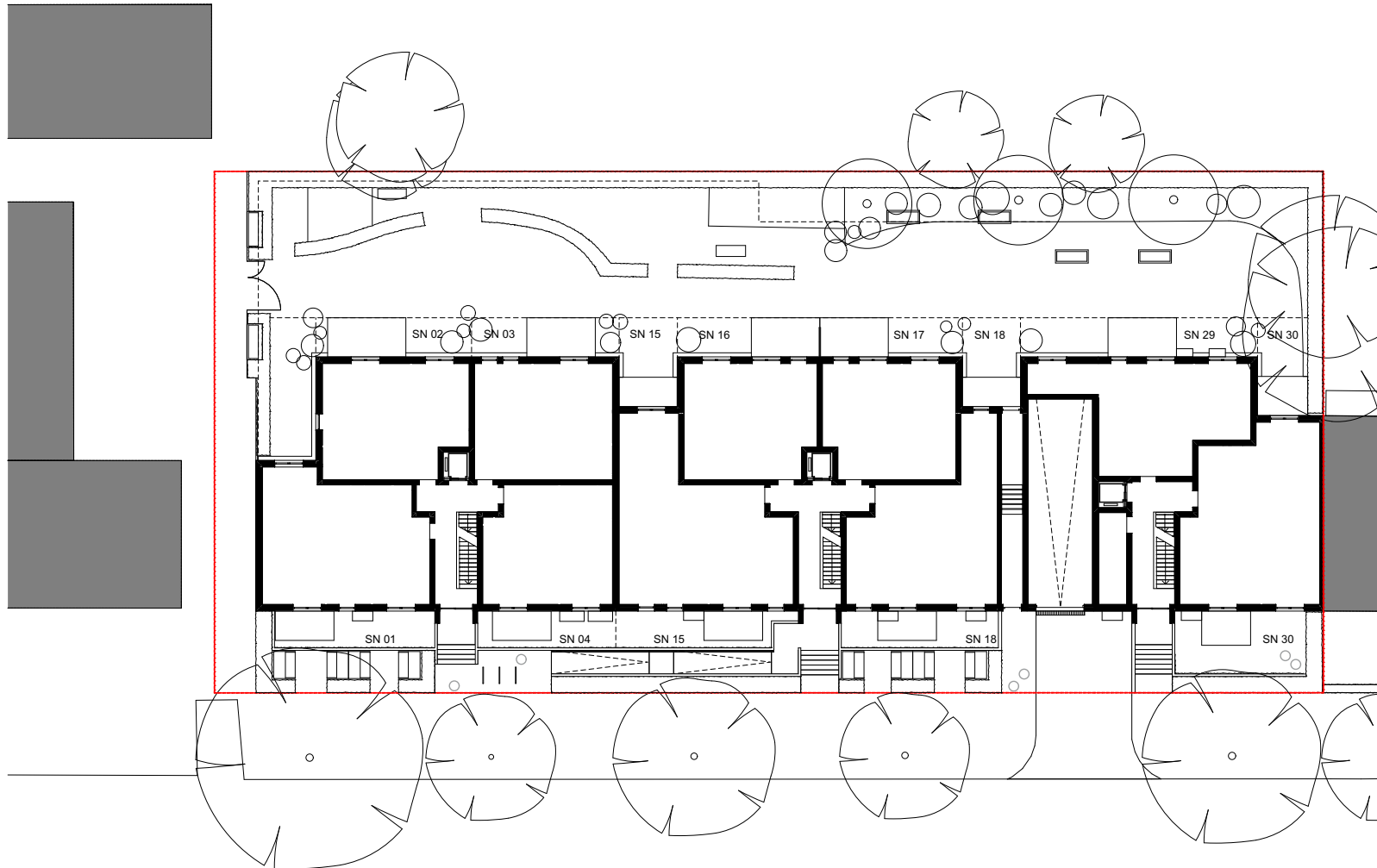

339**Alsterkrugchaussee**

UNTERGESCHOSS

