



ISEBEK 269

269

Isebek

HAUS	Etage	Zimmer	Wohninheit
2	1	2	24

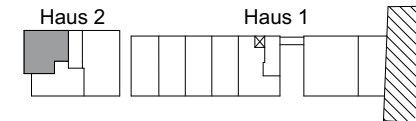

FLÄCHEN

Wohnen / Küche	25,70
Schlafen	17,38
Bad	6,72
Flur	3,03
Abst.	1,90
Balkon	zu 1/2: 3,50
	58,23 m²

Index 269_4

LEGENDE

- Decke abgehängt oder über dem Betrachter befindliche Bauteile
- Bodenbeläge innerhalb der Wohnung:
- | | | | |
|--|---------|--|---------|
| | Fliesen | | Parkett |
|--|---------|--|---------|



0 m 1 m 2 m 3 m 4 m 5 m

269

Isebek

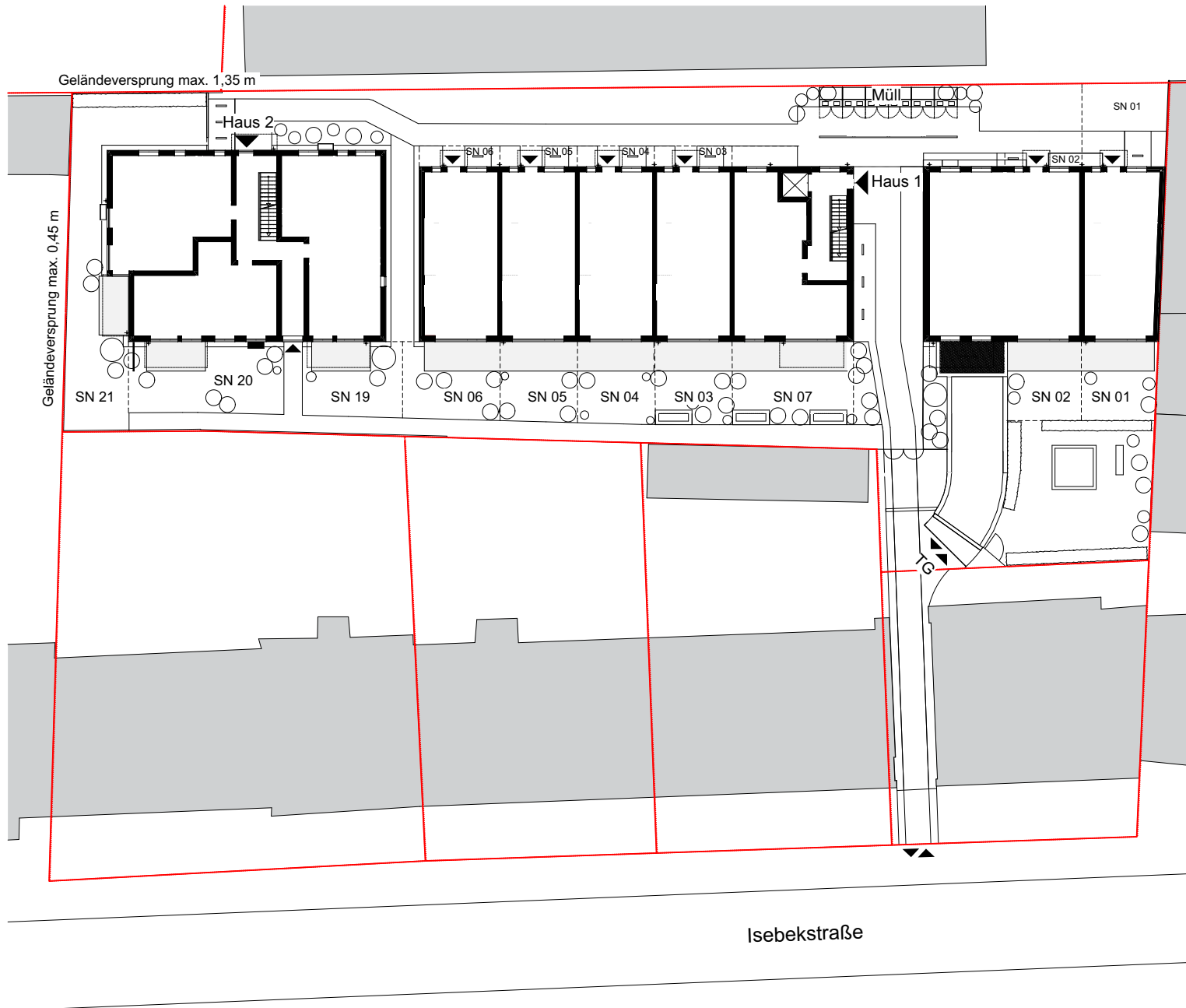

LEGENDE

Grundstücksgrenze

Grenze Sondernutzung

Böschung

Bestandsbaum

Baumpflanzung

Solitärsträucher

TG-Lüftung

Sondernutzungsrecht

Eingang

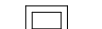

HINWEIS

Alle Maße sind ca.-Angaben und können sich im Zuge der Ausführungsplanung ändern. Abweichungen von 2% der Fläche der jeweiligen Wohnung können sich ergeben.

Die Darstellung der Möblierung, die Küchengestaltung und die Ausstattung an technischen Geräten ist beispielhaft und dient lediglich der Anschauung. Den genauen Lieferumfang entnehmen Sie bitte der Baubeschreibung.

269

Isebek

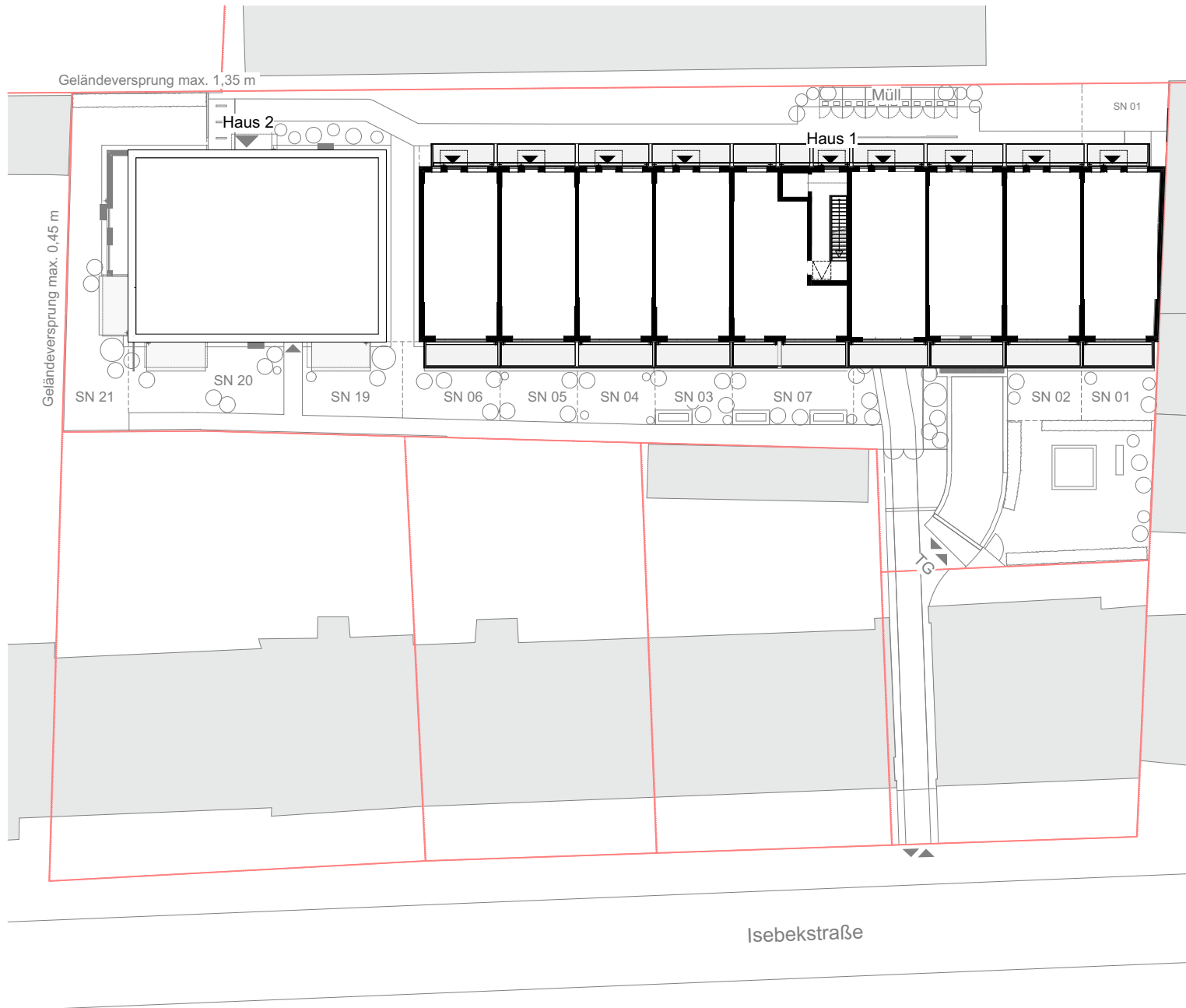

LEGENDE

Grundstücksgrenze



Grenze Sondernutzung



Böschung



Bestandsbaum



Baumpflanzung



Solitärsträucher



TG-Lüftung



Sondernutzungsrecht

SN

Eingang

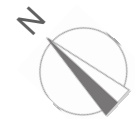

HINWEIS

Alle Maße sind ca.-Angaben und können sich im Zuge der Ausführungsplanung ändern. Abweichungen von 2% der Fläche der jeweiligen Wohnung können sich ergeben.

Die Darstellung der Möblierung, die Küchengestaltung und die Ausstattung an technischen Geräten ist beispielhaft und dient lediglich der Anschauung. Den genauen Lieferumfang entnehmen Sie bitte der Baubeschreibung.

269

Isebek

